

# Programa de Seguro de Licencia Familiar y Médica pagada de Colorado (FAMLI)

[famli.colorado.gov](https://famli.colorado.gov)

10 de enero de 2024



**COLORADO**  
Family and Medical Leave  
Insurance Program (FAMLI)  
Department of Labor and Employment





# Agenda

- ¿Qué es FAMLÍ?
- Trabajadores por cuenta propia
- Empleadores con Planes Privados y Gobiernos Locales
- FAMLÍ & Otros Beneficios
- Una vista previa del portal de My FAMLÍ+
- Preguntas



# ¡El Permiso Pagado de FAMLI está aquí!



**COLORADO**  
Family and Medical Leave  
Insurance Program (FAMLI)  
Department of Labor and Employment

# ¿Qué es FAMLI?

El programa de Seguro de Licencia Familiar y Médica de Colorado (FAMLI) garantizará que los trabajadores de Colorado tengan acceso a permiso pagado durante ciertos acontecimientos de vida.

El programa de FAMLI de Colorado tendrá la capacidad de cubrir la mayoría de los trabajadores, incluyendo trabajadores por cuenta propia, y contratistas independientes.

FAMLI es un programa de seguros sociales en el que tanto empleadores como trabajadores contribuyen al fondo que eventualmente pagará los beneficios.

Las primas se fijan en el 0.9% (hasta 2024) del salario del trabajador, siendo el 0.45% a pagar por el empleador y el 0.45% a pagar por el trabajador.

La participación de FAMLI es **opcional** para todos los trabajadores por cuenta propia.

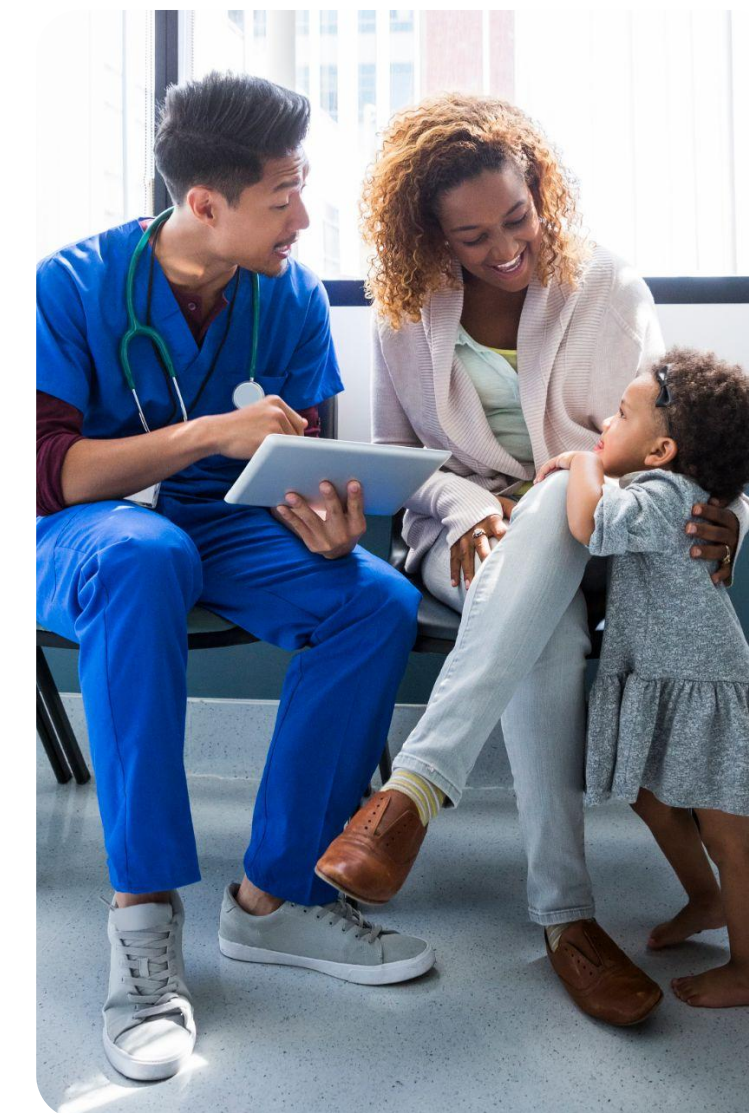

# ¿Cuáles son los acontecimientos de la vida que dan derecho a la cobertura de FAMILI?

- Cuidar a un nuevo hijo durante el primer año tras su nacimiento, adopción o colocación en un hogar tutelar.
- Cuidar de un miembro de familiar con un estado de salud grave.
- Cuidar de su propio estado de salud grave.
- Hacer los preparativos para el despliegue Militar(exigencia)de un familiar.
- Atender las necesidades inmediatas de seguridad y el impacto de la violencia domestica y/o agresión sexual





## ¿Qué es un estado de salud grave?

La ley lo define como una enfermedad, lesión, impedimento, embarazo, recuperación del parto o condición física o mental que implica la atención como paciente ingresado en un hospital, hospicio o centro de atención residencial, o el tratamiento continuado por parte de un proveedor de atención médica

# ¿Cuánto paga FAMLI?

Salario Semanal	Beneficio Semanal	Beneficio Máximo Anual	Porcentaje del Salario Semanal
\$500	\$450	\$5,400	90%
\$1,500	\$1,020	\$12,240	68%
\$2,000	\$1,100	\$13,200	55%
\$2,500	\$1,100	\$13,200	44%
\$3,000	\$1,100	\$13,200	37%

# Los trabajadores elegibles pueden tomarse tiempo libre:

- Como un único periodo de tiempo
- De forma intermitente
- En un horario reducido



PERMISO  
**Continuo**

HORARIO DE TRABAJO  
**Reducido**

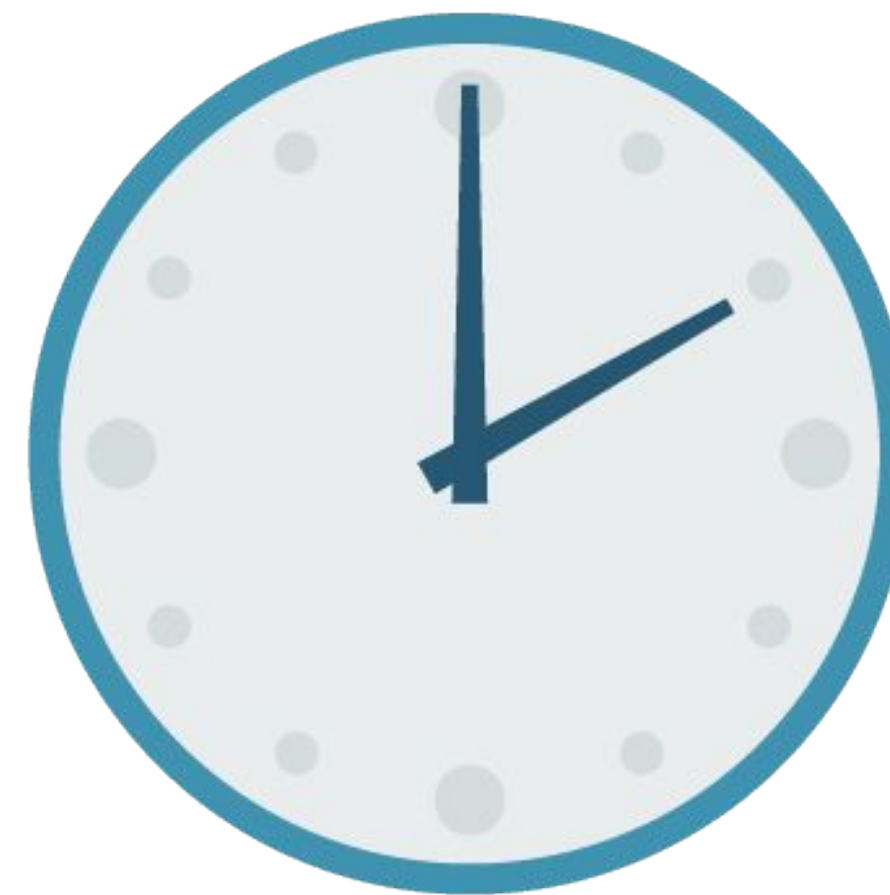

PERMISO  
**Intermitente**



# FAMLI y trabajadores por cuenta propia

- Registrarse en [My FAMLI+ Employer](#) como trabajador por cuenta propia/autónomo.
- Obtenga instrucciones para presentar informes salariales, presentar transcripciones fiscales y pagar primas.
- Puede presentar un reclamo una vez que haya cumplido un trimestre de calendario de cobertura. Puede elegir la cobertura retroactiva.
- Comprometerse a participar en el programa durante tres años.





## ¿Plan Privado?

- No presente su solicitud a través del portal de FAMLI!
- Pregunte a su departamento de Recursos Humanos o a su empleador sobre la posibilidad de solicitar el permiso familiar pagado directamente al administrador de su plan privado



## ¿Gobierno local optado por la no participación?

- Pregunte a su empleador por las opciones de la licencia familiar pagada ofrecidas por el mismo.
- Aún puede participar voluntariamente en FAMLI
- Consulte nuestra [lista informativa](#) para los empleados de los gobiernos locales que han optado por no participar

# Lo más destacado para el Empleador



- 2023 Recuento de Trabajadores con plazo para Enero, 31
- 4° trimestre de las primas con plazo para Enero, 31
- ¡No olvide añadir un punto de contacto por correo electrónico!
- En trámite los reembolsos del Plan Privado para las primas de 2023

# Coordinación de los Beneficios



Los beneficios del seguro de licencia familiar y médica (FAMLI) no pueden combinarse con los beneficios del seguro de desempleo (UI)



Si hay un acuerdo firmado, puede utilizar otros permisos proporcionados por el empleador para completar los pagos.



Los empleadores pueden pedir a los trabajadores que utilicen el permiso de FAMLI como condición para recibir otras prestaciones que el empleador no está legalmente obligado a proporcionar, como la incapacidad a corto plazo, la incapacidad a largo plazo o el permiso parental pagado.



## La vida pasa. FAMLI le tiene cubierto.

El Programa de Seguro de Licencia Familiar y Médica (FAMLI) es un nuevo beneficio para los trabajadores de Colorado. Garantiza que los trabajadores de Colorado tengan acceso a una licencia de permisos pagados para poder cuidar de sí mismos y de su familia. FAMLI está a su disposición cuando más lo necesita: ya sea que esté formando una familia o cuidando a un ser querido con un problema de salud, FAMLI lo tiene cubierto.

Comenzar

### ¿Quién puede utilizar el portal de My FAMLI+?

#### Solicitantes de FAMLI

La mayoría de los habitantes de Colorado que trabajan pueden solicitar beneficios y avanzar un paso más hacia la ayuda que necesitan. Los representantes autorizados también pueden presentar la solicitud en nombre de una persona, si cumplen los requisitos.

El trabajo no es lo primero, eres tú

#### Proveedores de atención médica de FAMLI

Los proveedores y el personal de atención médica son profesionales médicos autorizados, certificados o registrados según las leyes federales o de Colorado.

Comience a ayudar a los pacientes hoy.

### Solicite los servicios de FAMLI: ¡tan fácil como contar 1, 2, 3!



#### Crear su cuenta

Configure su perfil para comenzar con FAMLI.



#### Envíe su solicitud

Responda algunas preguntas para saber si es elegible.



#### Seguimiento del estado de su solicitud

Vea las actualizaciones en su panel de control de My FAMLI+.

# Solicitar con My FAMLI+

- Comience en [famli.colorado.gov](https://famli.colorado.gov)
- Cree su perfil
- Elija el tipo (y la duración) del permiso
- Introduzca su horario de trabajo habitual
- Obtenga una lista de los documentos necesarios
- Presente su reclamo
- Compruebe el progreso

## Descripción general de la presentación del reclamo

Revise los pasos para completar su reclamo y seleccione su tipo de reclamo para obtener más información sobre la información y los documentos que necesitará para presentarlo.

### Pasos para presentar su reclamación

1

#### Mis detalles

Proporcione sus datos para iniciar la reclamación. Si lo hace en nombre de otra persona, responda como si esa persona fuera usted.

2

#### Empleo

Proporcione su información de empleo y seleccione los empleadores de los que necesitará el permiso para este reclamo.

3

#### Detalles del permiso

Seleccione el tipo de permiso y la duración del tiempo que necesita tomar libre para este reclamo. También subirá documentos que apoyen el motivo de su permiso.

4

#### Pago

Seleccione cómo desea recibir el pago de su permiso.

5

#### Revisar y enviar

Revise la información facilitada y someta su reclamo. Una vez que se envíen todos los documentos requeridos, recibirá una actualización dentro de dos semanas.

### Información sobre los tipos de reclamaciones

Permiso parental (vínculo afectivo)	▼
Permiso de seguridad (violencia doméstica)	▼
Licencia para Familiares de Militares (exigencia)	▼
Licencia médica y cuidados	▲

#### Cosas que debe saber

- Se puede utilizar para su propio estado de salud grave o para el estado de salud grave de un miembro de su familia.
- Un miembro de la familia puede ser un hijo, padre, pareja, pareja de hecho, abuelo, nieto, hermano o alguien con quien tenga un vínculo personal significativo como se describe en el estatuto FAMILI. Para definiciones legales, consulte el [Estatuto FAMILI y todas las reglas adoptadas por FAMILI](#).

#### Documentos necesarios

- Formulario de Estado de Salud Grave (para uno mismo o para el cuidado de un familiar)

Atrás

Siguiente

### Glosario



Los iconos "i" contienen información útil que se puede ver al seleccionar el icono.



Los textos con este estilo son enlaces de hipertexto. Si selecciona el texto con hipertexto, se abrirá una nueva página.



El icono de la papelera le permite eliminar información junto al icono.

#### Nombre de campo\*

Cualquier "nombre de campo" con un asterisco rojo significa que la información que se le solicita que ingrese es requerida.

Panel de control

Reclamaciones ▾

Tareas ▾

Centro de mensajes

Pagos ▾

Recursos 

Mis detalles

Empleo

Detalles del permiso

Pago

Revisar y enviar



## Motivo de el permiso

\*= Campo obligatorio

Seleccione el motivo por el que necesita solicitar permiso pagado. Solo puede seleccionar una opción por reclamo. \* 

- Tratamiento o recuperación de una condición de salud grave
- Cuidar a mi ser querido que tiene una condición de salud grave
- Experimentar un problema de salud relacionado con el embarazo
- Vinculación con un hijo(a) recién nacido(a), un hijo(a) recientemente adoptado(a) o un hijo(a) recientemente colocado (a) en hogar de acogimiento.
- Recibir tratamiento, asistencia legal o recuperarse de otro modo después de haber sido víctima de acoso, violencia doméstica, agresión o abuso sexual, o ayudar a un miembro de la familia en esta situación
- El servicio activo de mi familiar o aviso de llamada o una orden inminente para servicio activo en las fuerzas armadas

## Alias del reclamo

Ingrese un alias que le ayudará a recordar los detalles del permiso de este reclamo. (Ejemplos: cirugía de papá, fractura de pierna, etc.)

Alias del reclamo\*

Empiece a escribir aquí...

Atrás

Guardar y salir

Siguiente



## ¡No olvides el último paso!

Si presenta su solicitud de permiso con anticipación, debe comunicarnos que su permiso ha comenzado oficialmente.

# My FAMLI+

## GUÍA DEL USUARIO PARA SOLICITANTES

### Cómo comenzar

Su portal para administrar su cuenta My FAMLI+

Registre su cuenta

Cree una nueva cuenta de Solicitante

Iniciando sesión

### Presentar un reclamo

Instrucciones para iniciar un nuevo reclamo

Instrucciones para proporcionar sus datos personales

Instrucciones para proporcionar sus datos sobre su empleo

Instrucciones para proporcionar los detalles de su permiso

Instrucciones para proporcionar sus datos de pago

Instrucciones para revisar y presentar el reclamo

## Vídeos Prácticos para Solicitantes

My FAMLI+ – Cómo Registrarse Como Solici...

### My FAMLI+

CÓMO REGISTRARSE COMO SOLICITANTE

My FAMLI+ – Cómo Presentar un Reclamo d...

### My FAMLI+

CÓMO PRESENTAR UN RECLAMO DE PATERNIDAD

My FAMLI+ – Cómo Presentar Una Solicitud ...

### My FAMLI+

CÓMO PRESENTAR UNA SOLICITUD DE PERMISO MEDICO

My FAMLI+ – Cómo presentar un reclamo c...

### My FAMLI+

CÓMO PRESENTAR UN RECLAMO COMO UN REPRESENTANTE DESIGNADO

My FAMLI+ – Cómo Cargar un Formulario de...

### My FAMLI+

CÓMO CARGAR UN FORMULARIO DE ESTADO DE SALUD GRAVE

My FAMLI+ – Cómo Certificar mis Horas de ...

### My FAMLI+

CÓMO CERTIFICAR MIS HORAS DE FUERA DEL TRABAJO



## Recursos Adicionales

# El kit de herramientas FAMLI



**¿Qué es FAMLI?**

**COLORADO**  
Family and Medical Leave Insurance Program (FAMLI)  
Department of Labor and Employment

**FAMLI**  
Ofrece 12 semanas de permiso pagado a los trabajadores de Colorado cuando la vida les aparta de sus puestos de trabajo. Los residentes de Colorado pueden solicitar un permiso de FAMLI para tomarse un tiempo libre para:

- ✓ Establecer vínculos afectivos con un nuevo miembro de la familia hijo(a).
- ✓ Ayudar a manejar el despliegue militar de un ser querido.
- ✓ Cuidarse a sí mismos o a un miembro de la familia con una condición de salud grave.
- ✓ Mantenerse a salvo a sí mismo y a su familia en caso de violencia doméstica.

**Aprobado por los Votantes**  
Con un 57% de aprobación de los votantes en 2020, FAMLI es un beneficio que los trabajadores de Colorado quieren.

**Reemplazo Parcial del Salario**  
Cuando los beneficios estén disponibles en Enero de 2024, los solicitantes aprobados recibirán un pago de beneficios basado en una escala variable en relación con el salario semanal promedio del Estado. Para estimar cuáles podrían ser sus pagos de FAMLI, consulte nuestra Calculadora de primas y beneficios en [famli.colorado.gov](http://famli.colorado.gov).

**My FAMLI+**  
Los residentes de Colorado solicitarán beneficios y recibirán pagos directamente del Estado a través de My FAMLI+, el portal en línea utilizado para manejar los reclamos de FAMLI. My FAMLI+ estará disponible en Diciembre de 2023 antes de que comiencen los beneficios en Enero de 2024. Puede acceder a My FAMLI+ en [famli.colorado.gov](http://famli.colorado.gov).

**Programa de Seguros Sociales**  
FAMLI es un programa de seguros sociales. Tanto los empleadores como trabajadores contribuyen con primas a un plan que empezará a pagar beneficios en 2024.

**Primas**  
Son el 0.9% del salario del trabajador.

- 0.45% pagado por el empleador
- 0.45% pagado por el trabajador
- Las deducciones de nómina comenzaron en Enero de 2023

**LA VIDA PASA. FAMLI LE CUBRE.**

Obtenga más información en [famli.colorado.gov](http://famli.colorado.gov)



# ¡Queremos conocer su opinión!

Queremos construir un programa FAMLÍ que sea justo y responda a las necesidades tanto de los empleadores como de los trabajadores.

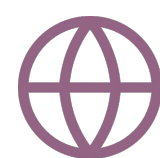

**PÁGINA WEB**  
FAMLÍ.Colorado.gov



**TELÉFONO**  
**1-866-CO-FAMLÍ**  
(1-866-263-2654)  
**De Lunes a Viernes**  
**7 A.M. - 6 P.M.**

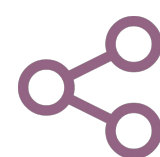

**MEDIOS DE  
COMUNICACIÓN  
SOCIALES**  
**@ColoradoFAMLÍ**

# ¡Gracias!

## ¿TIENE PREGUNTAS?

